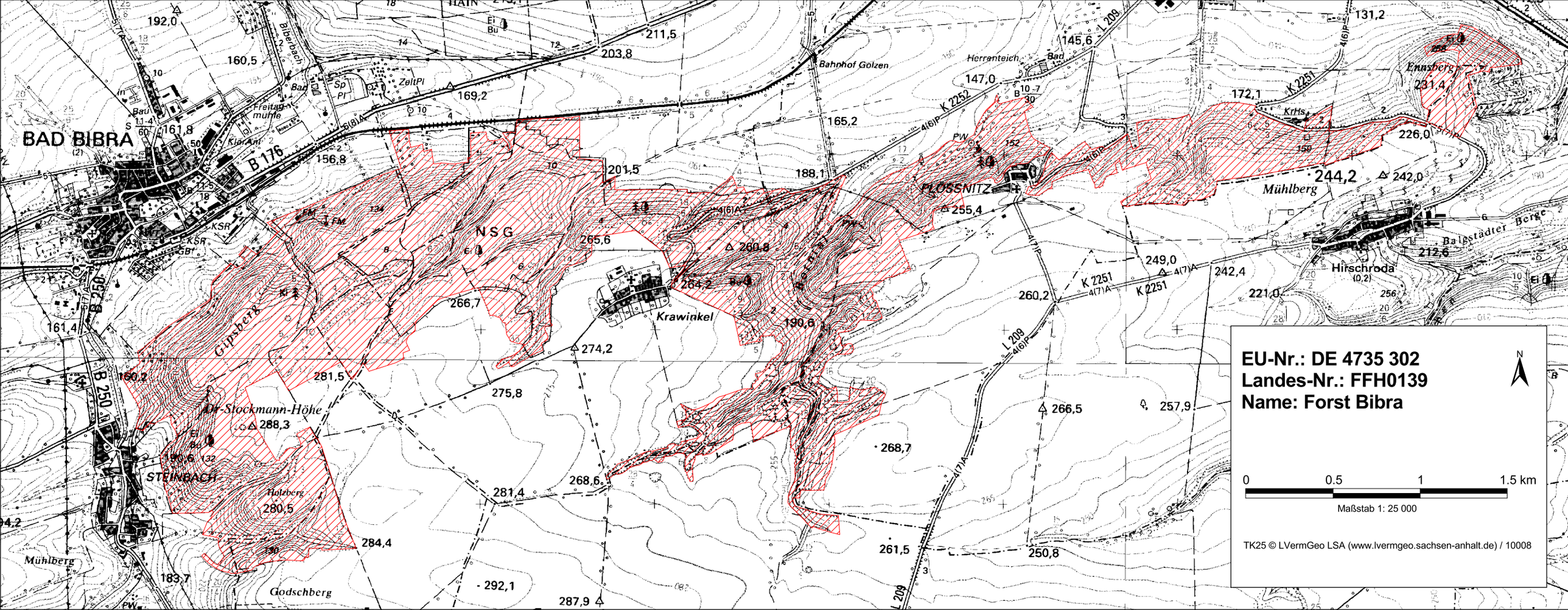
EU-Nr.: DE 4735 302
Landes-Nr.: FFH0139
Name: Forst Bibra
N
0
0.5
1
1.5 km
Maßstab 1: 25 000
TK25 © LVermGeo LSA (www.lvermgeo.sachsen-anhalt.de) / 10008
BAD BIBRA
B 176
B 250
NSG
Krawinkel
PLÖSSNITZ
Mühlberg
Hirschroda
Balgstädter Berge
Ennsberg
Gipsberg
Dr-Stockmann-Höhe
STEINBACH
Holzberg
Godschberg
Bahnhof Gölzen
Herrenteich
Biberbach
Freitagmühle
ZeltPl
K 2252
K 2251
L 209
244,2
260,8
264,2
266,7
274,2
281,5
275,8
288,3
280,5
284,4
281,4
268,6
292,1
287,9
268,7
261,5
250,8
266,5
257,9
260,2
249,0
242,4
221,0
212,6
242,0
226,0
231,4
172,1
145,6
147,0
165,2
188,1
255,4
201,5
169,2
203,8
211,5
156,8
161,8
160,5
192,0
161,4
160,2
183,7
131,2