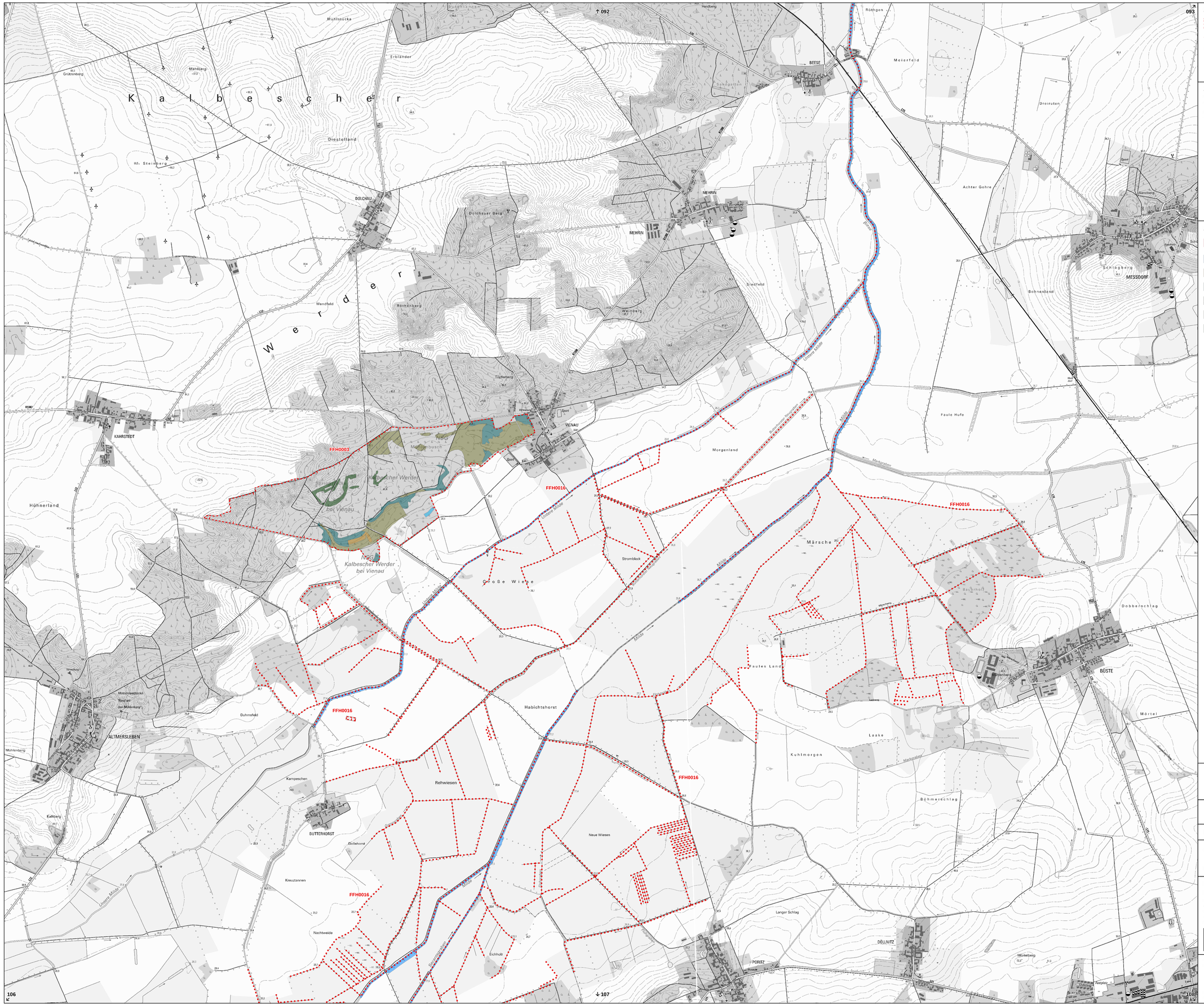

Legende

	Flächenhaftes Gebiet von gemeinschaftlicher Bedeutung (FFH)
	Linienhaftes Gebiet von gemeinschaftlicher Bedeutung (FFH)
FFH0000 F00/S00	Landescode
↑ 000	Kartenblattnummer der anschließenden Detailkarte
▲ 000	Elbkilometer soweit relevant

Gebiete nach Richtlinie 92/43/EWG (Fauna-Flora-Habitat-Richtlinie)

DE 3234-301 (FFH0003)
Kalbescher Werder bei Vienau

DE 3334-301 (FFH0016)
Secantsgraben, Milde und Biese

Lebensraumtypen nach Anhang I Fauna-Flora-Habitat-Richtlinie

- 3150 - Natürliche eutrophe Seen mit einer Vegetation des Magnopotamions oder Hydrocharitions
- 3260 - Flüsse der planaren bis montanen Stufe mit Vegetation des Ranunculion fluitantis und des Callitrichio-Batrachion
- 9110 - Hainsimsen-Buchenwald (Luzulo-Fagetum)
- 9160 - Subatlantischer oder mitteleuropäischer Stieleichenwald oder Eichen-Hainbuchenwald (Carpinion betuli)
- 9190 - Alte bodensaure Eichenwälder auf Sandebenen mit *Quercus robur*
- 91E0* - Auen-Wälder mit *Alnus glutinosa* und *Fraxinus excelsior* (Alno-Padion, Alnion incanae, Salicion albae)
- 91T0 - Mitteleuropäische Flechten-Kiefernwälder

Karte zur Landesverordnung zur Unterschutzstellung der NATURA 2000-Gebiete im Land Sachsen-Anhalt (N2000-LVO LSA)

Detailkarte: Gebiet von gemeinschaftlicher Bedeutung (FFH-Gebiet)

Kartenblattnummer: 100

0 0,2 0,4 0,6 0,8 1 Kilometer

Maßstab: 1:10.000

N

Herausgeber:
Landesverwaltungsamt
Darstellung auf der Grundlage von Geobasisinformationen der Vermessungs- und Katasterverwaltung.
Mit Genehmigung des Landesamtes für Landesvermessung und Geoinformationen Sachsen-Anhalt.
DTK10 © GeoBasis-DE / LVermGeo LSA, [2014/010312]

SACHSEN-ANHALT
Landesverwaltungsamt

Die Karte ist gesetzlich geschützt. Vervielfältigungen nur mit Erlaubnis des Herausgebers. Als Vervielfältigung gelten z.B. Nachdruck, Fotokopie, Mikroverfilmung, Digitalisieren, Scannen sowie Speicherung auf Datenträger.

Landesverwaltungsamt Sachsen-Anhalt,
Halle (Saale), den

Pleye
Präsident