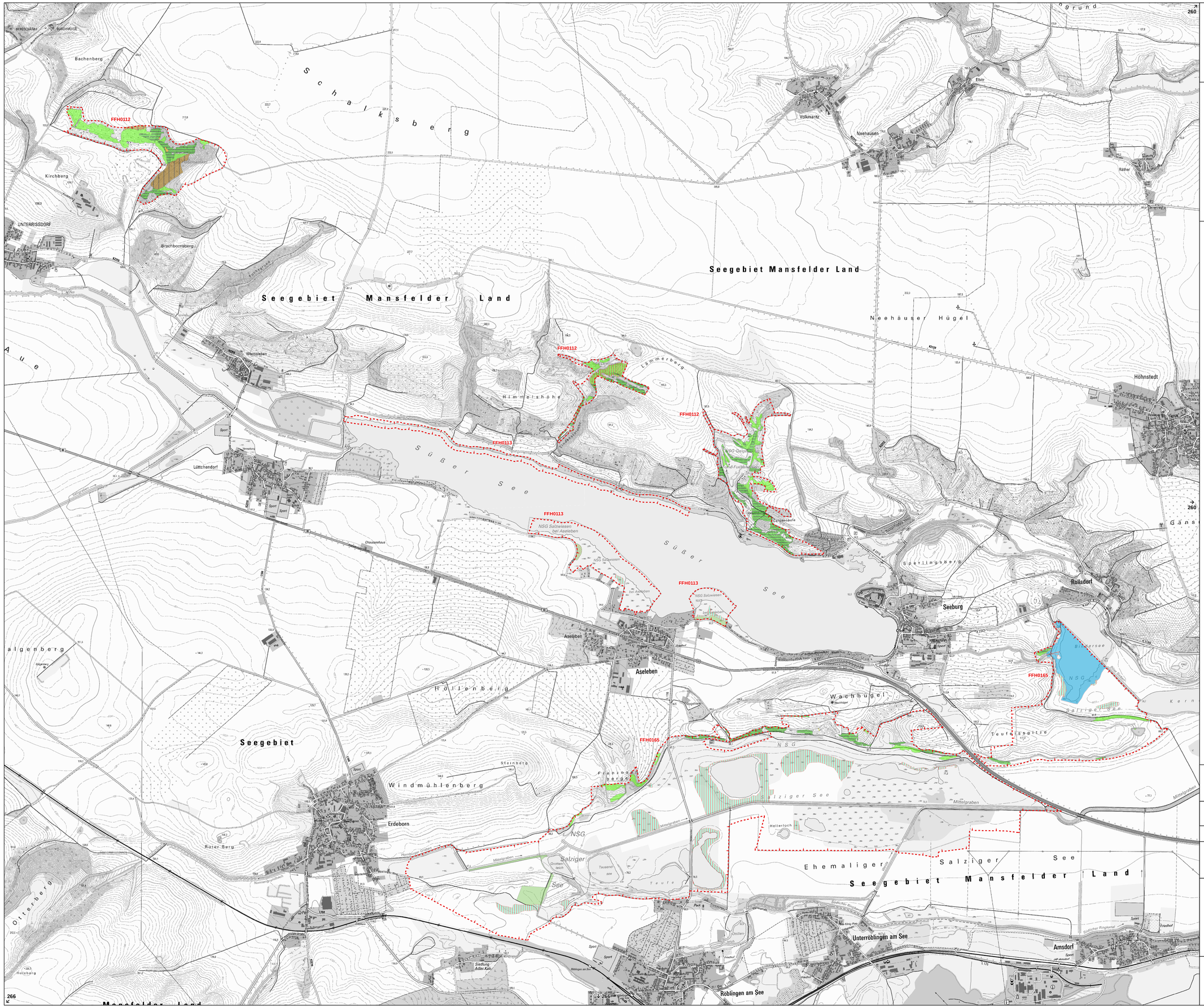

Legende

	Flächenhaftes Gebiet von gemeinschaftlicher Bedeutung (FFH)
	Linienhaftes Gebiet von gemeinschaftlicher Bedeutung (FFH)
FFH0000 F00/S00	Landescode
↑ 000	Kartenblattnummer der anschließenden Detailkarte
▲ 000	Elbkilometer soweit relevant

Gebiete nach Richtlinie 92/43/EWG (Fauna-Flora-Habitat-Richtlinie)

DE 4436-301 (FFH0112)
Trockenrasenhänge nördlich des Süßen Sees

DE 4536-301 (FFH0113)
Röhrichte und Salzwiesen am Süßen See

DE 4536-302 (FFH0165)
Salziger See nördlich Röblingen am See

Lebensraumtypen nach Anhang I Fauna-Flora-Habitat-Richtlinie

- 1340* - Salzwiesen im Binnenland
- 3150 - Natürliche eutrophe Seen mit einer Vegetation des Magnopotamions oder Hydrocharitions
- 40A0* - Subkontinentale peripannonische Gebüsche
- 6110* - Lückige basophile oder Kalk-Pionierrasen (Alysso-Sedion albi)
- 6210 - Naturnahe Kalk-Trockenrasen und deren Verbuschungsstadien (Festuco-Brometalia)
- 6210* - Naturnahe Kalk-Trockenrasen und deren Verbuschungsstadien (Festuco-Brometalia: besondere Bestände mit bemerkenswerten Orchideen)
- 6240* - Subpannonische Steppen-Trockenrasen
- 6510 - Magere Flachland-Mähwiesen (*Alopecurus pratensis*, *Sanguisorba officinalis*), Ausprägung magerer Standorte
- 6510 - Magere Flachland-Mähwiesen (*Alopecurus pratensis*, *Sanguisorba officinalis*), Ausprägung nährstoffreicher Standorte
- 9170 - Labkraut-Eichen-Hainbuchenwald (Galio-Carpinetum)

Karte zur Landesverordnung zur Unterschutzstellung der NATURA 2000-Gebiete im Land Sachsen-Anhalt (N2000-LVO LSA)

Detailkarte: Gebiet von gemeinschaftlicher Bedeutung (FFH-Gebiet)

Kartenblattnummer: 259

0 0,2 0,4 0,6 0,8 1 Kilometer

Maßstab: 1:10.000

N

Herausgeber:
Landesverwaltungsamt
Darstellung auf der Grundlage von Geobasisinformationen der Vermessungs- und Katasterverwaltung.
Mit Genehmigung des Landesamtes für Landesvermessung und Geoinformationen Sachsen-Anhalt.
DTK10 © GeoBasis-DE / LVermGeo LSA, [2014/010312]

SACHSEN-ANHALT
Landesverwaltungsamt

Die Karte ist gesetzlich geschützt. Vervielfältigungen nur mit Erlaubnis des Herausgebers. Als Vervielfältigung gelten z.B. Nachdruck, Fotokopie, Mikroverfilmung, Digitalisieren, Scannen sowie Speicherung auf Datenträger.

Landesverwaltungsamt Sachsen-Anhalt,
Halle (Saale), den

Pleye
Präsident