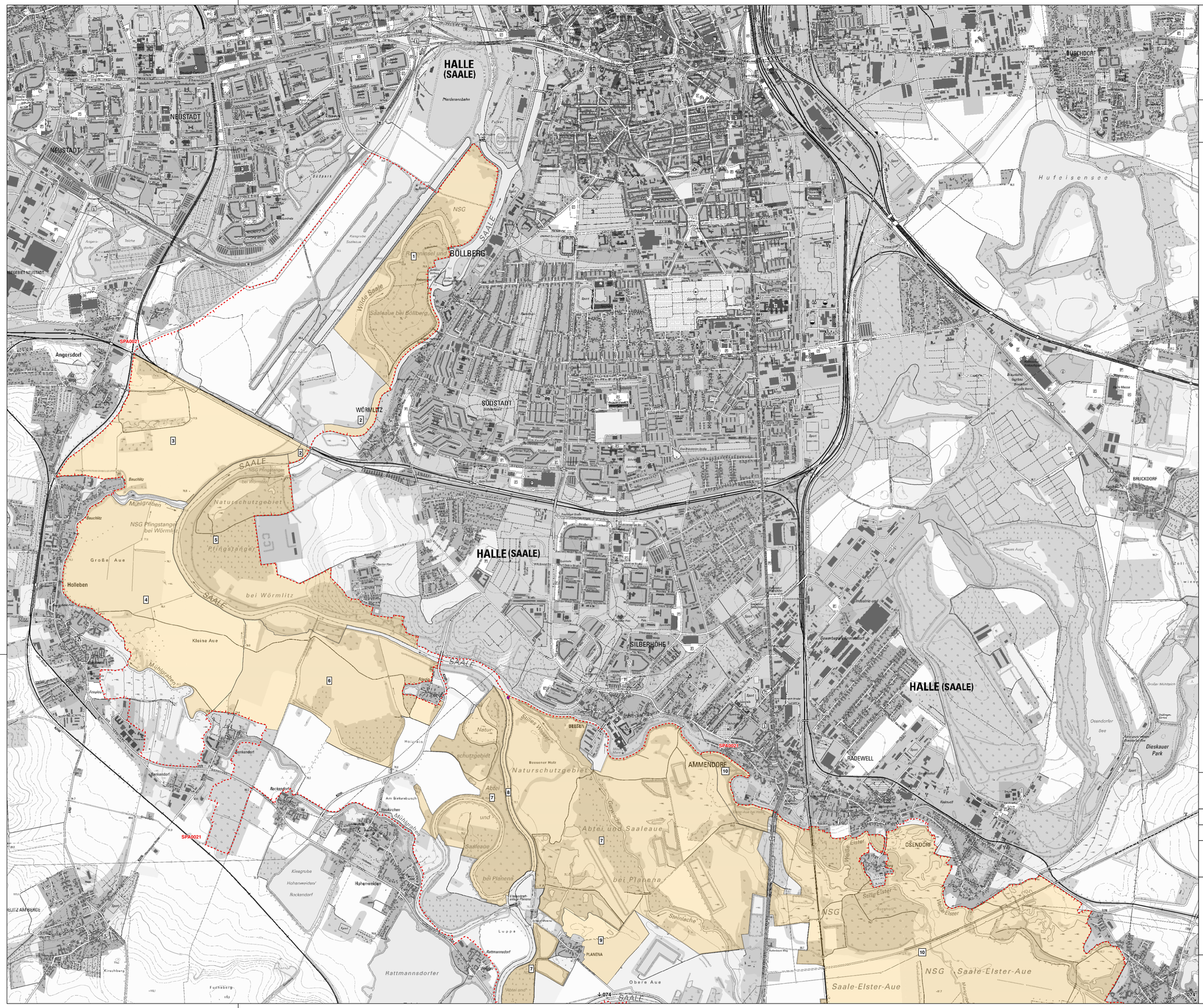

Legende

	Europäisches Vogelschutzgebiet (SPA)
00	Schutzzone (mit Schutzzonennummer falls vorhanden)
●	Angelstelle
SPA0000 F00/S00	Landescode
↑ 000	Kartenblattnummer der anschließenden Detailkarte
▲ 000	Elbkilometer soweit relevant

Gebiete nach Richtlinie 2009/147/EG (Vogelschutzrichtlinie)

DE 4638-401 (SPA0021)
Saale-Elster-Aue südlich Halle

Karte zur Landesverordnung zur Unterschutzstellung der NATURA 2000-Gebiete im Land Sachsen-Anhalt (N2000-LVO LSA)

Detailkarte: Europäisches Vogelschutzgebiet (SPA)

Kartenblattnummer: 073

0 0,2 0,4 0,6 0,8 1 Kilometer

Maßstab: 1:10.000

N

Herausgeber:
Landesverwaltungsamt
Darstellung auf der Grundlage von Geobasisinformationen der Vermessungs- und Katasterverwaltung.
Mit Genehmigung des Landesamtes für Landesvermessung und Geoinformationen Sachsen-Anhalt.
DTK10 © GeoBasis-DE / LVermGeo LSA, [2014/010312]

SACHSEN-ANHALT
Landesverwaltungsamt

Die Karte ist gesetzlich geschützt. Vervielfältigungen nur mit Erlaubnis des Herausgebers. Als Vervielfältigung gelten z.B. Nachdruck, Fotokopie, Mikroverfilmung, Digitalisieren, Scannen sowie Speicherung auf Datenträger.

Landesverwaltungsamt Sachsen-Anhalt,
Halle (Saale), den

Pleye
Präsident