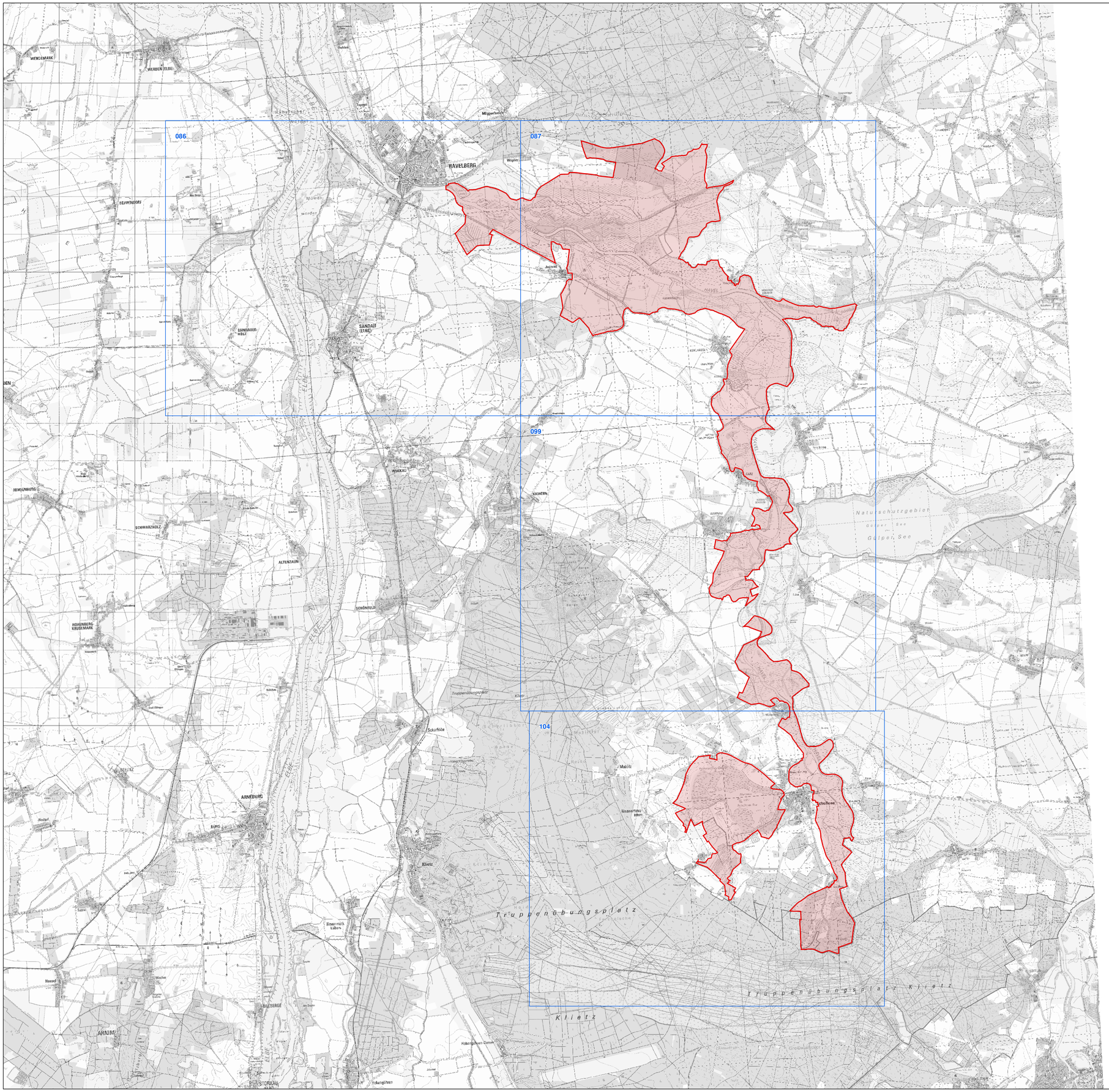


**Legende**

- Flächenhaftes Gebiet von gemeinschaftlicher Bedeutung (FFH)
- Linienhaftes Gebiet von gemeinschaftlicher Bedeutung (FFH)
- 000 Detailkarte im Maßstab 1:10.000 mit Kartenblattnummer

Kartenblattnummern: 086, 087, 099, 104

**Karte zur Landesverordnung zur Unterschutzstellung der NATURA 2000-Gebiete im Land Sachsen-Anhalt (N2000-LVO LSA)**

**Gebietskarte: Gebiet von gemeinschaftlicher Bedeutung (FFH-Gebiet)**

Untere Havel und Schollener See

DE 3239-301 (FFH0011)

0 1 2 3 4 Kilometer

Maßstab: 1:35.000

N

**Herausgeber:**
**Landesverwaltungsamt**
Darstellung auf der Grundlage von Geobasisinformationen der Vermessungs- und Katasterverwaltung.
Mit Genehmigung des Landesamtes für Landesvermessung und Geoinformationen Sachsen-Anhalt.
DTK25 © GeoBasis-DE / LVermGeo LSA, [2014/010312]

SACHSEN-ANHALT
Landesverwaltungsamt

Die Karte ist gesetzlich geschützt. Vervielfältigungen nur mit Erlaubnis des Herausgebers. Als Vervielfältigung gelten z.B. Nachdruck, Fotokopie, Mikroverfilmung, Digitalisieren, Scannen sowie Speicherung auf Datenträger.

**Landesverwaltungsamt Sachsen-Anhalt,**
**Halle (Saale), den**

**Pleye**
**Präsident**