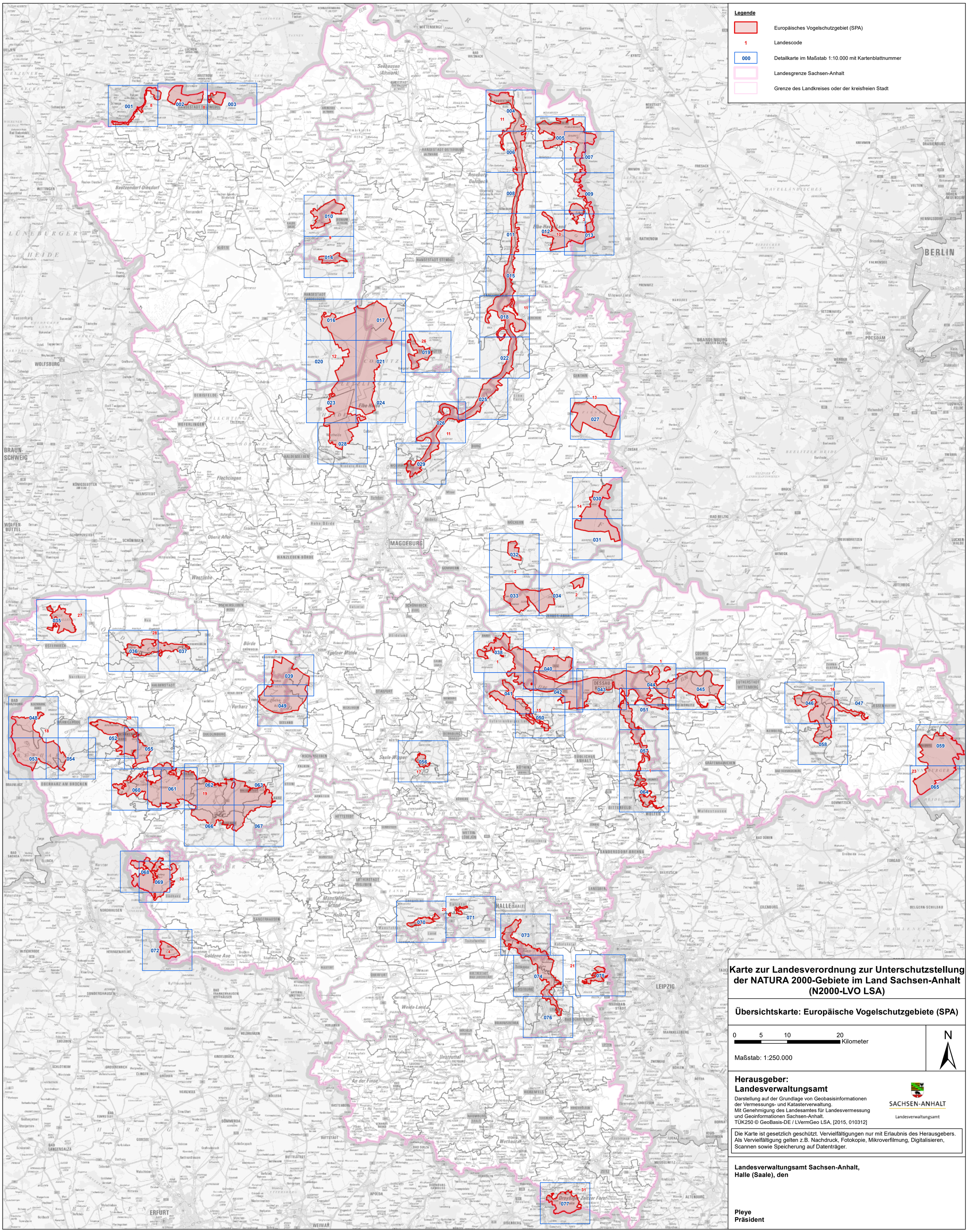

Karte zur Landesverordnung zur Unterschutzstellung der NATURA 2000-Gebiete im Land Sachsen-Anhalt (N2000-LVO LSA)

Übersichtskarte: Europäische Vogelschutzgebiete (SPA)

0 5 10 20 Kilometer

Maßstab: 1:250.000

N

Herausgeber:
Landesverwaltungsamt

Darstellung auf der Grundlage von Geobasisinformationen der Vermessungs- und Katasterverwaltung.
Mit Genehmigung des Landesamtes für Landesvermessung und Geoinformationen Sachsen-Anhalt.
TÜK250 © GeoBasis-DE / LVermGeo LSA, [2015, 010312]

SACHSEN-ANHALT
Landesverwaltungsamt

Die Karte ist gesetzlich geschützt. Vervielfältigungen nur mit Erlaubnis des Herausgebers. Als Vervielfältigung gelten z.B. Nachdruck, Fotokopie, Mikroverfilmung, Digitalisieren, Scannen sowie Speicherung auf Datenträger.

Landesverwaltungsamt Sachsen-Anhalt,
Halle (Saale), den

Pleye
Präsident