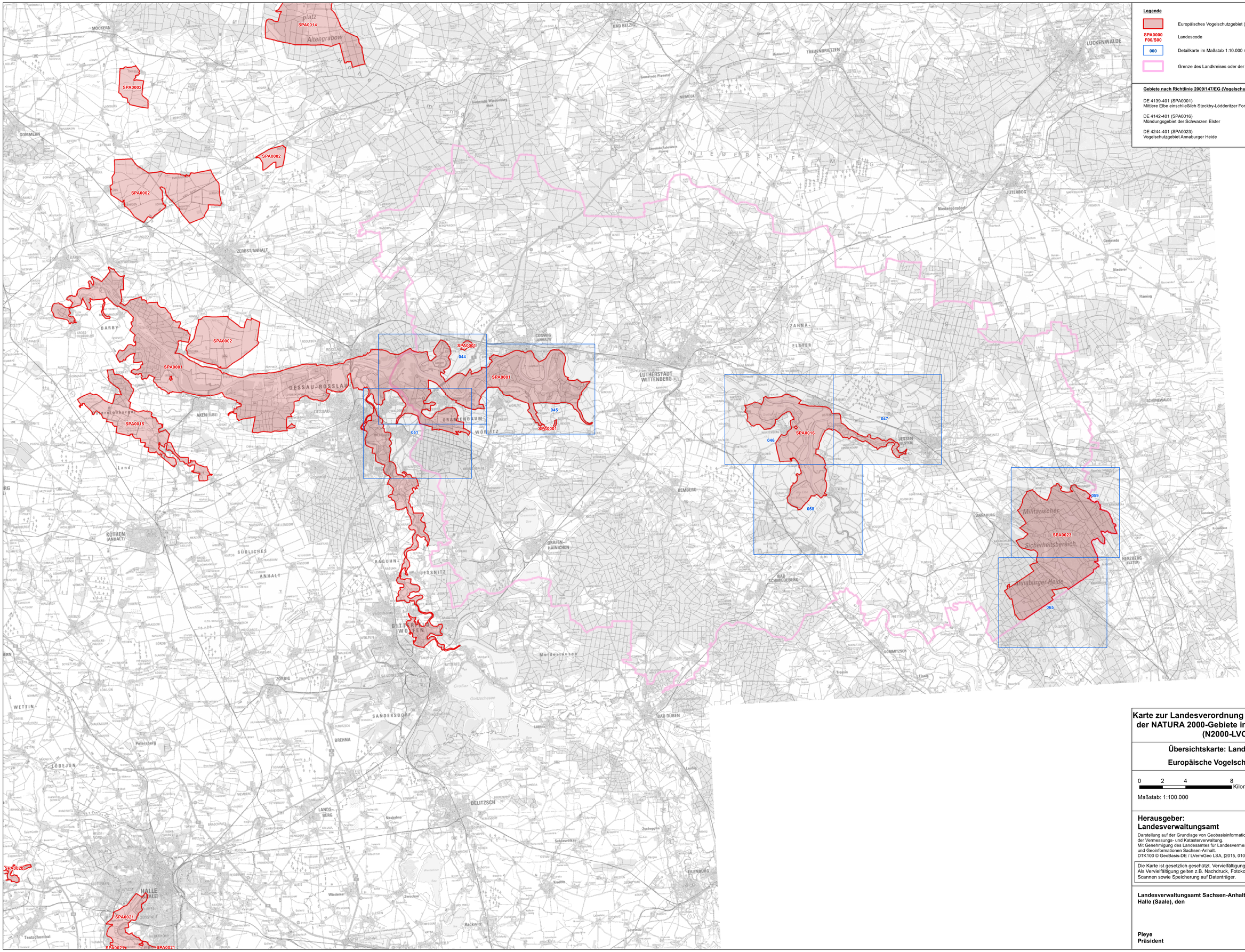

Legende

	Europäisches Vogelschutzgebiet (SPA)
SPA0000 F00/S00	Landescode
000	Detailkarte im Maßstab 1:10.000 mit Kartenblattnummer
	Grenze des Landkreises oder der kreisfreien Stadt

Gebiete nach Richtlinie 2009/147/EG (Vogelschutzrichtlinie) im Landkreis Wittenberg

DE 4139-401 (SPA0001)
Mittlere Elbe einschließlich Steckby-Lödderitzer Forst

DE 4142-401 (SPA0016)
Mündungsgebiet der Schwarzen Elster

DE 4244-401 (SPA0023)
Vogelschutzgebiet Annaburger Heide

Karte zur Landesverordnung zur Unterschutzstellung der NATURA 2000-Gebiete im Land Sachsen-Anhalt (N2000-LVO LSA)

Übersichtskarte: Landkreis Wittenberg

Europäische Vogelschutzgebiete (SPA)

0 2 4 8 Kilometer

Maßstab: 1:100.000

N

Herausgeber:
Landesverwaltungsamt

Darstellung auf der Grundlage von Geobasisinformationen der Vermessungs- und Katasterverwaltung.
Mit Genehmigung des Landesamtes für Landesvermessung und Geoinformationen Sachsen-Anhalt.
DTK100 © GeoBasis-DE / LVermGeo LSA, [2015, 010312]

SACHSEN-ANHALT
Landesverwaltungsamt

Die Karte ist gesetzlich geschützt. Vervielfältigungen nur mit Erlaubnis des Herausgebers. Als Vervielfältigung gelten z.B. Nachdruck, Fotokopie, Mikroverfilmung, Digitalisieren, Scannen sowie Speicherung auf Datenträger.

Landesverwaltungsamt Sachsen-Anhalt,
Halle (Saale), den

Pleye
Präsident